

# ТЕМА ВЕБИНАРА: ОТБОР ЖИВОТНЫХ ПРИ ПОКУПКЕ ИЗ ДРУГИХ ФЕРМ/СТРАН

СПИКЕР: АЛЕКСАНДР КОЛЬБА

Председатель Правления  
АО РЦПЖ "Асыл түлік"

Сейсенов Б. С.

дата  
26.09.2023



## Выбор породы

- Голштин
- Джерси
- Симентал
- Монбельярд
- Флекфи
- Браун-Швиц
- Красная Датская/Эстонская



## Выбор фермы/страны происхождения

- Наличие ветеринарного сертификата
- Эпизоотическая ситуация
- Уровень ведения молочного скотоводства
- Логистика
- Вакцинации
- Сезонность



## Отбор животных

- Соответствие требованиям сертификата
- Соответствие требованиям субсидирования
- Экстерьер животного
- Здоровье животного
- Конституция тела
- Соответствие роста/веса возрасту
- Сроки стельности
- Осеменение
- Удои матерей



## Отбор голштинов

- Здоровье
- Возраст
- Стельность
- Развитие
- Соответствие стандарту породы
- Упитанность
- Удои

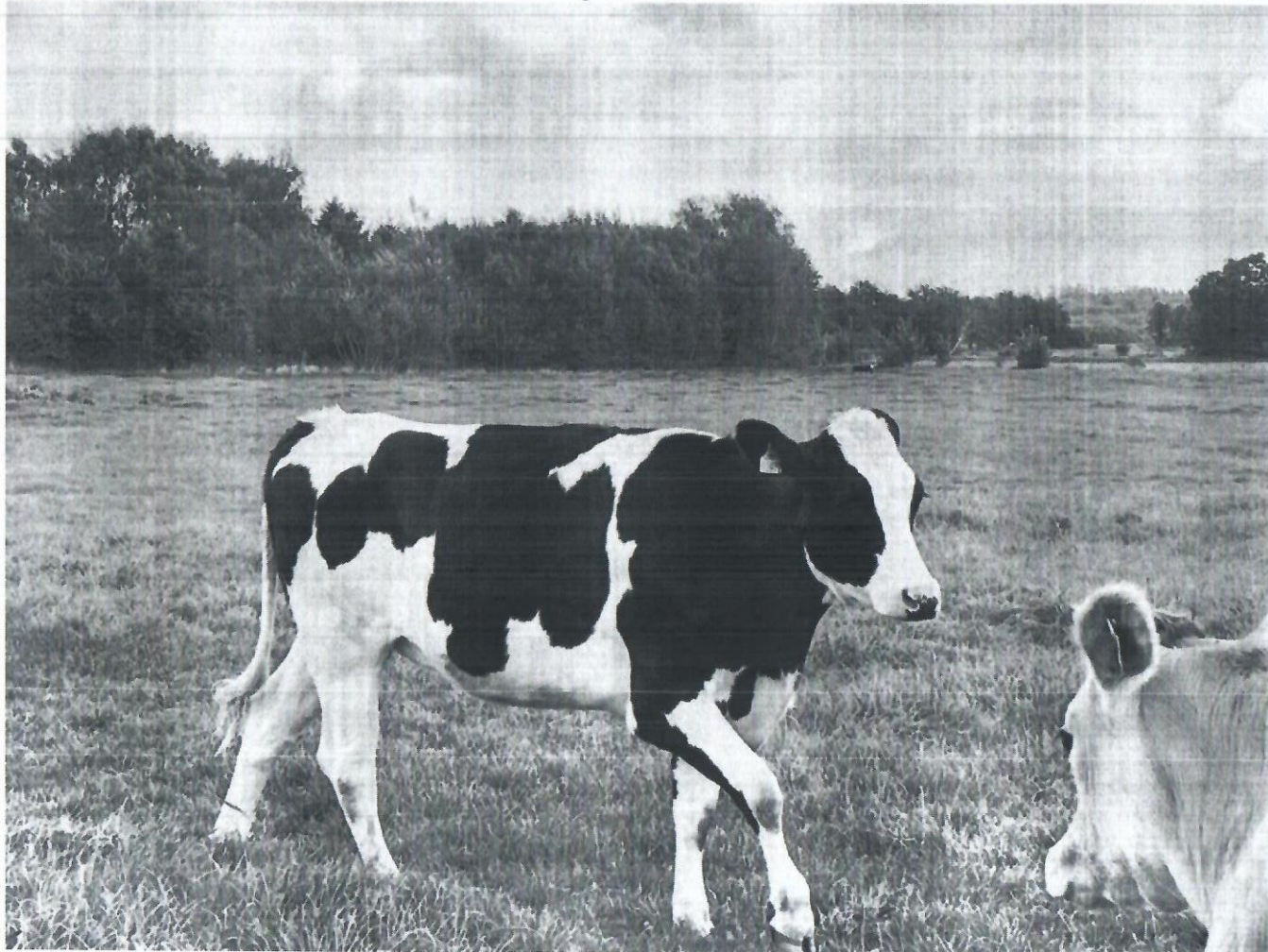

## Специфика отбора голштина по странам

- Украина
- Дания
- Нидерланды
- Германия
- Чехия
- Словакия
- Венгрия
- Эстония
- Литва
- Латвия

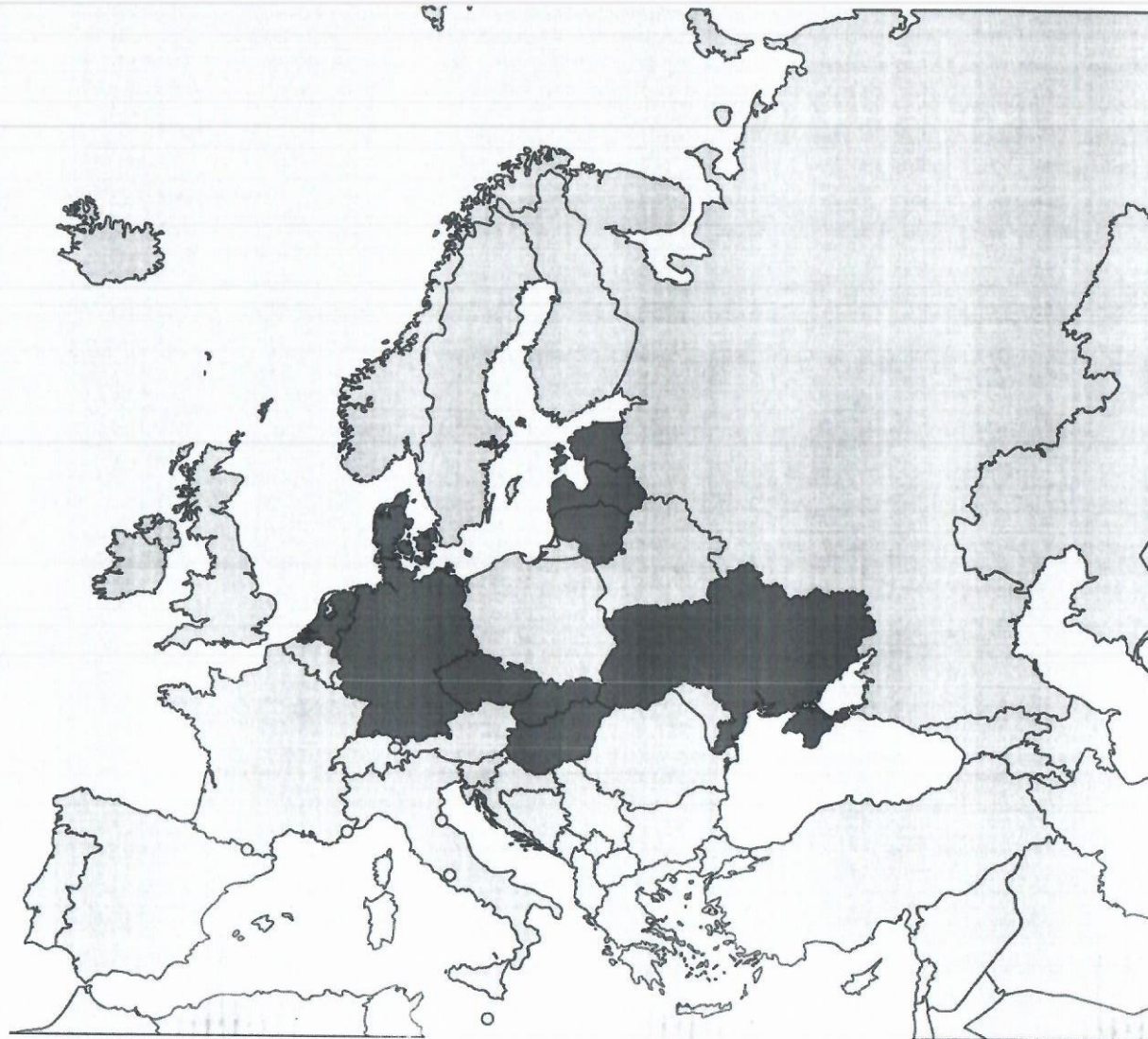

## Специфика отбора голштина с США

- Геномная оценка
- Сексированное осеменение
- Высокий генетический потенциал
- Большие фермы
- Единая схема вакцинации

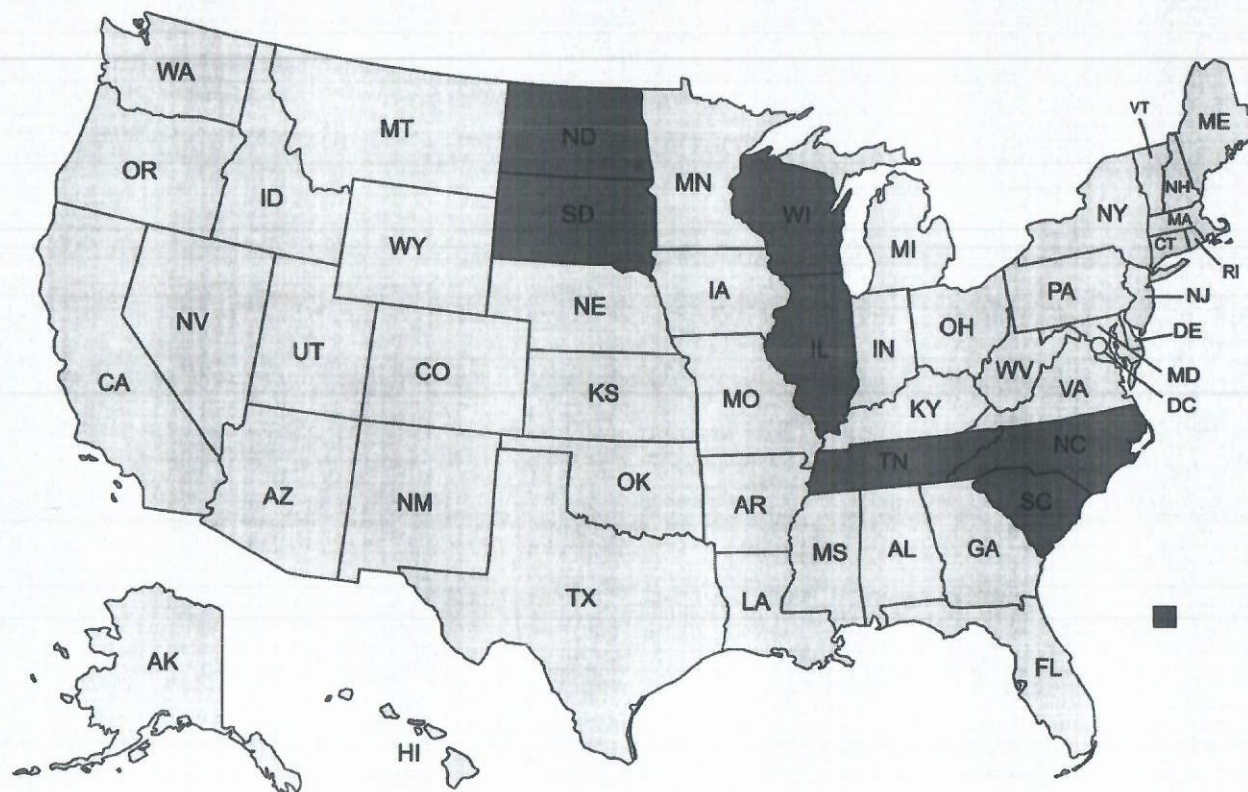

## Специфика отбора симентала по странам

- Украина
- Словакия
- Германия
- Чехия
- Австрия

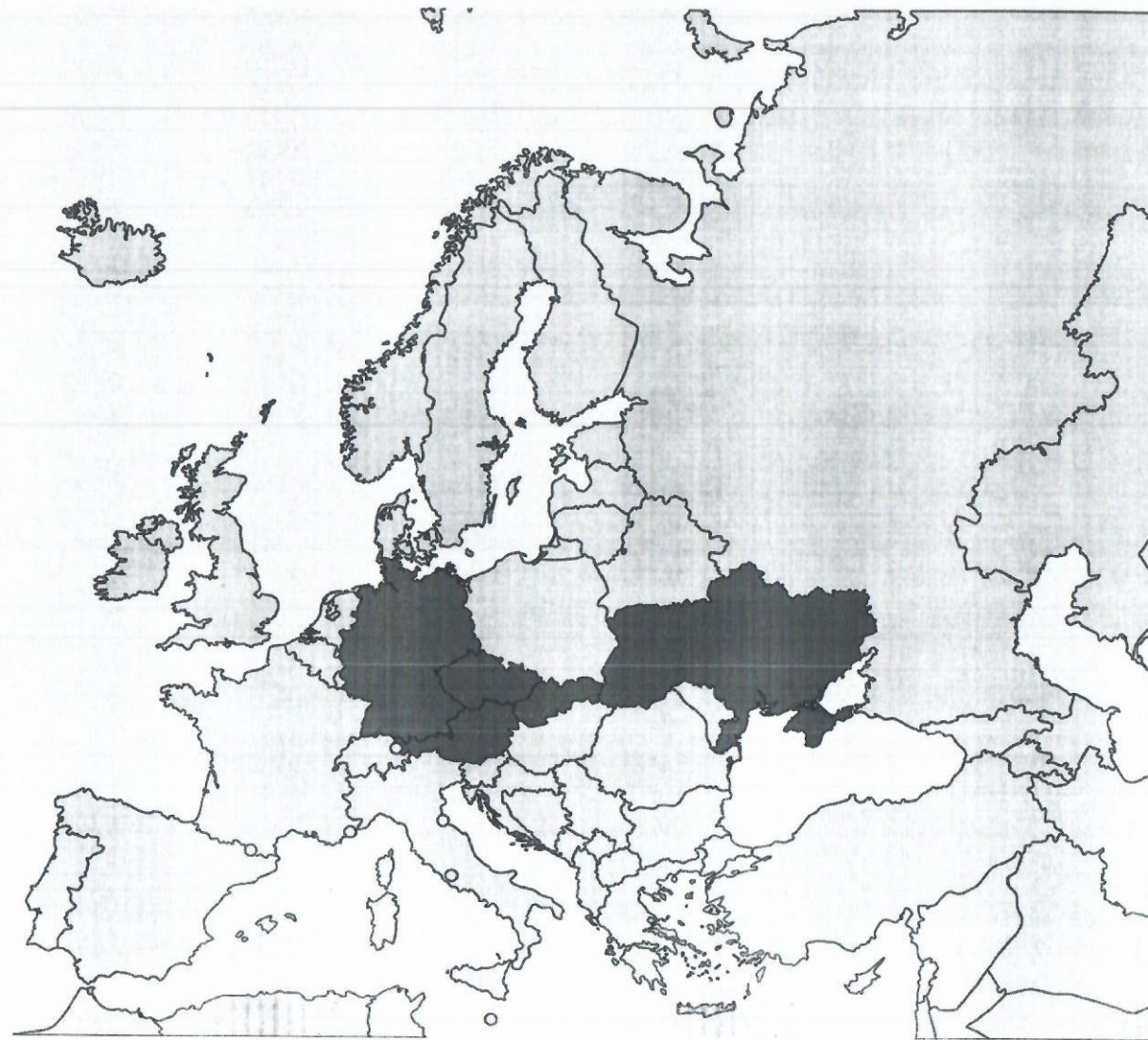



## Отбор Симменталов.

- Здоровье
- Возраст
- Стельность
- Развитие
- Соответствие стандарту породы
- Упитанность
- Удои

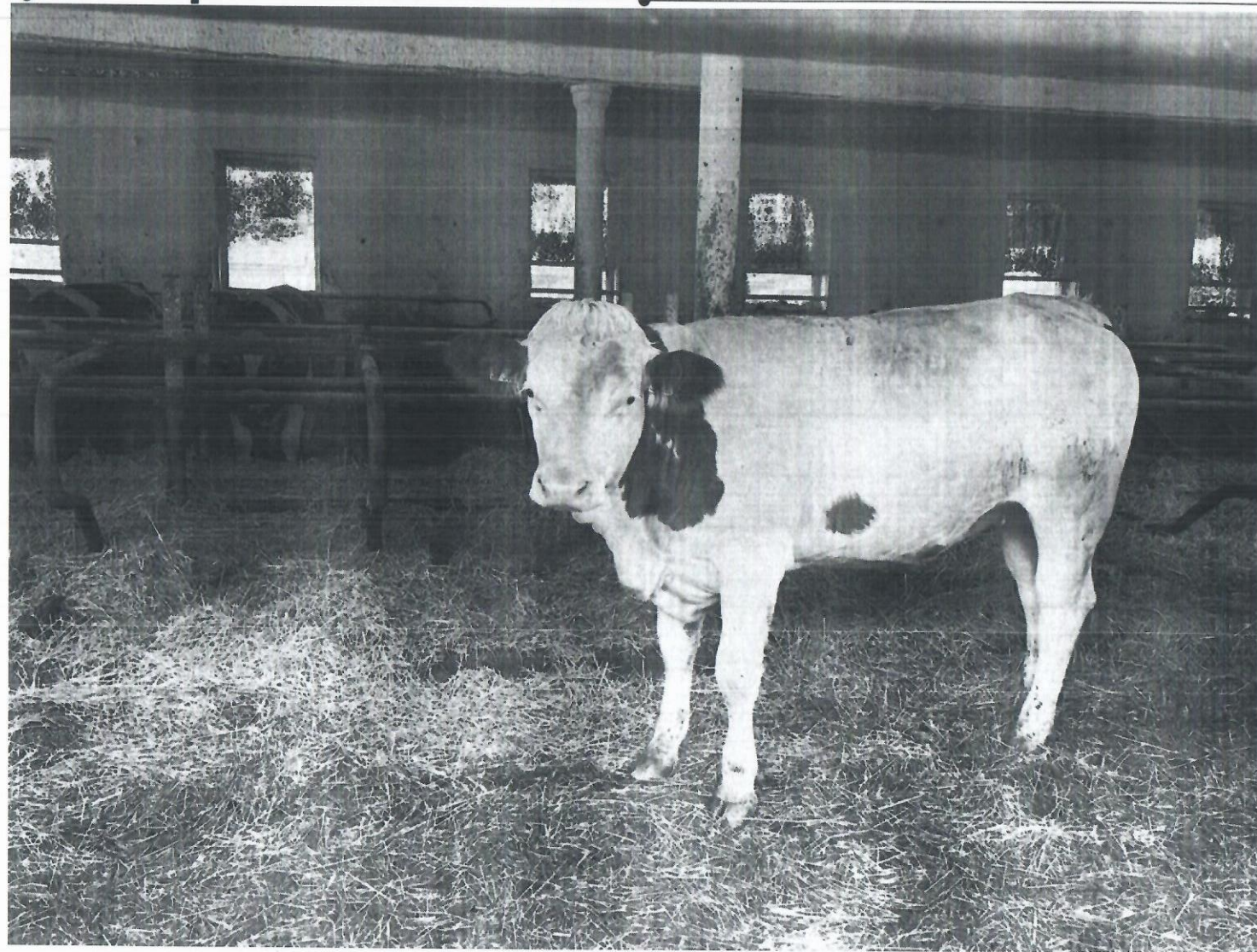

## Работа с документами

№	№	Роды	Нолы	Век в месіах	Датум народження	Последнє інсемінація	Век при інсемінації	Датум телятє	Век при телятє	Телюєтє в месіах			
№№	FARMA	Horns	Legs	Age in months	Date of birth	Last insemination	Age at insemination	ate of calving	Age at calving	Pregnancy	Age at Insemin.	Production	
1	SK000813489477 +			568	10.01.2021	23.04.2022	15,39	26/01/23	24,53	100	468	8523	1/8/22
2	SK000813489373 +			689	11.09.2020	08.04.2022	18,87	11/01/23	28,01	115	574	8741	1/8/22
3	SK000813489374 -			689	11.09.2020	07.04.2022	18,84	10/01/23	27,98	116	573	8012	1/8/22
4	SK000813489440 +			611	28.11.2020	20.04.2022	16,70	23/01/23	25,84	103	308	7589	1/8/22
5	SK000813489456 +			589	20.12.2020	13.04.2022	15,75	16/01/23	24,89	110	479	7963	1/8/22
6	SK000813490012 +			630	9/11/2020	7/4/2022	16,90	10/01/23	26,04	116	514	8621	1/8/22
7	SK000813490028 +			616	23/11/2020	11/4/2022	16,57	14/01/23	25,71	112	504	7358	1/8/22
8	SK000813489431 +			617	22/11/2020	28/2/2022	15,22	03/12/22	24,36	154	463	7681	1/8/22
9	SK000813489385 +			675	25/9/2020	18/2/2022	16,80	23/11/22	25,94	164	511	8042	1/8/22
				621	18/11/2020	5/3/2022	15,52	08/12/22	24,66	149	472	7854	1/8/22

- Возраст
- Стельность
- Сравнение возраст/стельность и экстерьер
- Возраст при осеменении
- Удои

# Работа с племенными свидетельствами

## Danish Pedigree

Page 2 / 2

**Animal**  
 CKR no. 045760-07761  
 Name Herdbook YES  
 Sex Breed Hoffer Danish Holstein Born 14.09.2021

EBV (kg) 2005 base	Milk	Fat	Prot.	NTM	5	Ktrl. Met.
Relative	107	108	100			

Type Traits EBV	Frame	Legs	Udder
	103	96	104

Latest calving Exp. calving 28.09.2023

Breeder Seemgaard 6760 Ribe  
 Owner Seemgaard 6760 Ribe

**Service** A.1. 22.12.2022 Sexed Semen, F

**Bull**  
 Herdbook Name 3145229820 USA  
 Born 31.08.2017 Peak Tropic  
 GT:14/GT:CRK no. NTM 6

EBV (kg) 2005 base	Milk	Fat	Prot.	Rel.
Type traits EBV	Frame 130	Legs 107	Udder 117	

**Bull's Sire**  
 Herdbook Name 3129128955 USA  
 Born 06.07.2015 Peak Hotline  
 GT:5/GTC:0 CRK no. NTM 6

EBV (kg) 2005 base	Milk	Fat	Prot.	Rel.
Type traits EBV	Body 1451	Legs 93	Udder 79	95

**Bull's Dam**  
 Herdbook Name 3135087033 USA  
 Born 24.12.2015 Bgp Hawaii  
 GT:5/GTC:0 NTM 4

EBV (kg) 2005 base	Milk	Fat	Prot.	Rel.	
Production 1st lact.	Kg M	% F	Kg F	% P	Kg P
Best lact.					
Av. lact.					
Av. 3,1 years					
Type traits EBV	Body 125	Legs 107	Udder 103	Total	

**Sire**  
 Herdbook Name 3202768388 USA  
 Born 02.04.2010 Midas Touch 1206  
 GT:7/GTC:0 NTM 6

EBV (kg) 2005 base	Milk	Fat	Prot.	Rel.
Type traits EBV	Frame 1554	Legs 48	Udder 103	121

**Dam**  
 CKR no. 045760-06494  
 Name Born 31.10.2017 NTM 2

EBV (kg) 2005 base	Milk	Fat	Prot.		
Production 1st lact.	Kg M	% F	Kg F	% P	Kg P
Best lact.					
Av. 3 lact.					
Av. 3,4 years					
Type traits EBV	Frame 99	Legs 88	Udder 87	Total 72	

Date of issue 20.02.2023  
 Printed by Kurt Møller

Not a valid zootechnical certificate (official pedigree)

GT = number of analyzed or derived genetic traits  
 GTC = number of genetic traits where animal is carrier & see ID-card for results of all genetic traits

**Paternal Grand sire**  
 Herdbook Name 3133120549 USA  
 Born 18.05.2017 S S I Bg Frzzld Riveting  
 GT:5/GTC:0 NTM 20

EBV (kg) 2005 base	Milk	Fat	Prot.	Rel.
P.G.S.S. 74261851 USA				
P.G.S.D. 3133371323 USA				

**Paternal Grand dam**  
 Herdbook Name 3141135059 USA  
 Born 29.06.2017 Midas Touch Haroldo 824  
 GT:4/GTC:0 NTM

EBV (kg) 2005 base	Milk	Fat	Prot.		
Production 1st lact.	Kg M	% F	Kg F	% P	Kg P
Best lact.					
Av. lact.					
Av. 3 years					
P.G.S.S. 3129373989 USA					
P.G.S.D. 3124024306 USA					

**Maternal Grand sire**  
 Herdbook Name 258303  
 Born 23.05.2015 VH Racer Rosen  
 GT:4/GTC:0 NTM 9

EBV (kg) 2005 base	Milk	Fat	Prot.	Rel.
M.G.S.S. 71974211 USA				
M.G.S.D. 71280950 USA				

**Maternal Grand dam**  
 CKR no. 045760-06360  
 Name Born 24.04.2014 NTM -2

EBV (kg) 2005 base	Milk	Fat	Prot.		
Production 1st lact.	Kg M	% F	Kg F	% P	Kg P
Best lact.					
Av. 2 lact.					
Av. 3,1 years					
M.G.D.S. 254401					
M.G.D.D. 045760-04856					



**Спасибо за  
внимание!**